



FUNDACIÓN ESCUELA
TECNOLÓGICA DE NEIVA

J E S Ú S O V I E D O P É R E Z

TUTORIAL PROCESO DE
PREINSCRIPCIÓN EN LÍNEA
SISTEMA INTEGRADO DE GESTIÓN ACADÉMICA SIGA

OFICINA DE TECNOLOGÍAS DE LA INFORMACIÓN
IES Sujeta a la inspección y vigilancia del Ministerio de Educación Nacional
Km 11 vía Neiva - Rivera

1. Ingresar a la página de la universidad www.fet.edu.co encontrará el botón insíbete aquí, al cual deberá dar clic y lo llevará a la entrada del proceso de admisiones, donde se describe los puntos principales para el proceso de admisión.



2. En este punto deberá seleccionar el tipo de preinscripción, si es pregrado o diplomado al cual desea inscribirse, recuerde que la Universidad oferta los programas de pregrado por ciclos propedéuticos, el cual le da 3 titulaciones a lo largo de la carrera de su preferencia, por tal razón el programa ofertado es el del primer ciclo que corresponde a Técnico Profesional o Tecnólogo, dependiendo de la cantidad de ciclos que tenga el programa académico.

PROGRAMA ACADÉMICO

Tipo de Pre-Inscripción:

Programa Académico:

- TECNICA PROFESIONAL EN MONITOREO AMBIENTAL – ENERO - JUNIO DE 2019 – Sede: Rivera – Jornada: Nocturna – Lugar de clases: RIVERA - (HUILA - COLOMBIA)
- TECNICA PROFESIONAL EN MONITOREO AMBIENTAL – ENERO - JUNIO DE 2019 – Sede: Rivera – Jornada: Diurna – Lugar de clases: RIVERA - (HUILA - COLOMBIA)
- TECNICA PROFESIONAL EN CONTROL DE LA CALIDAD DE ALIMENTOS – ENERO - JUNIO DE 2019 – Sede: Rivera – Jornada: Nocturna – Lugar de clases: RIVERA - (HUILA - COLOMBIA)
- TECNICA PROFESIONAL EN CONTROL DE LA CALIDAD DE ALIMENTOS – ENERO - JUNIO DE 2019 – Sede: Rivera – Jornada: Diurna – Lugar de clases: RIVERA - (HUILA - COLOMBIA)
- TECNICA PROFESIONAL EN SOPORTE DE SISTEMAS INFORMATICOS Y REDES – ENERO - JUNIO DE 2019 – Sede: Rivera – Jornada: Nocturna – Lugar de clases: RIVERA - (HUILA - COLOMBIA)
- TECNICA PROFESIONAL EN SOPORTE DE SISTEMAS INFORMATICOS Y REDES – ENERO - JUNIO DE 2019 – Sede: Rivera – Jornada: Diurna – Lugar de clases: RIVERA - (HUILA - COLOMBIA)
- TECNOLOGIA EN GESTIÓN INTERNA DE LA CALIDAD Y SEGURIDAD INDUSTRIAL – ENERO - JUNIO DE 2019 – Sede: Rivera – Jornada: Nocturna – Lugar de clases: RIVERA - (HUILA - COLOMBIA)

EPS de afiliación:

Fecha Preinscripción:

3. Debe diligenciar todos los campos del formulario, y al terminar en la parte inferior del formulario debe diligenciar ese campo con los datos que vea en la imagen, lo cual corresponde a un sistema de comprobación de que la información, se está diligenciando por parte de una persona y no de un sistema automatizado.

PROGRAMA ACADÉMICO

Proceso de admisión actual: 2019 - 1

Tipo de Pre-Inscripción: **PROGRADO PRESENCIAL**

Programa Académico: **TECNICA PROFESIONAL EN HORTICULTURA AMBIENTAL -ENERO - JUNIO DE 2019 - Sede: Rivera - Jornada: Diurna - Lugar de clases: RN**

Fecha Pre-Inscripción: 2019-12-07

DATOS PERSONALES

Tipo de Documento: Documento: Lugar de Expedición del documento: Fecha Exp. Documento: Estado Civil:
 Cédula de Ciudadanía: 322222222 NEIVA (HUILA - COLOMBIA) 1099-04-28 Soltero

Primer Apellido: Segundo Apellido: Primer Nombre: Segundo Nombre: Género:
 RENEZ LUCIA

Fecha de Nacimiento: Lugar de Nacimiento: Teléfono móvil:
 1981-04-23 NEIVA (HUILA - COLOMBIA) 322222222

Teléfono de residencia: Lugar de Residencia: Dirección Residencia: Estado:
 8722222 NEIVA (HUILA - COLOMBIA) CALLE 13 13-23 DOC

EPG de Afiliación: Barrio de Residencia: Zona Polifuncional:
 ASOCIACIÓN MUTUAL LA ESPERANZA - AL COLORES Urbana

EMAIL DE CONTACTO

Cerreo electrónico: nicorrea@gmail.com

Cerreo Electrónico Confirmación: nicorrea@gmail.com

DATOS ACADÉMICOS (PREGRADO)

Región (Colegio): Huila Municipio (Colegio): Neiva

Colegio: LICEO FERMINO SANTA LIBRADA

Tipo Inscripción: Calendario del Colegio: Código SIM: No. Documento Presente Examen de Estado:
 Oficial TIPO A 0911111111111 8104902345

¿ES DE TRANSFERENCIA EXTERNA?

NO

INFORMACIÓN FAMILIAR Y DE CONTACTO

Nombre y Apellidos de un Contacto: Parientes: Correo Electrónico: Número Telefónico:
 RENEZ AMA MADRE

INFORMACIÓN LABORAL

¿Esta Laborando?: Empresa Donde Labora: Cargo: Dirección Empresa:
 SI CHOCOLATE POLIMAR COORDINADOR TECNICO CARRERA 13 13-24

Número Telefónico: Ciudad donde esta la Empresa:
 8711111 DESCONCINO (CALDAS - COLOMBIA)

INFORMACIÓN COMPLEMENTARIA

INFORMACIÓN LABORAL

¿Esta Laborando? (*) Empresa Donde Labora(*) Cargo(*) Dirección Empresa(*)
 CHOCOLATE TOLIMAX COORDINADOR TECNICO CARRERA 1G 13-04

Número Telefónico(*) Ciudad donde esta la Empresa(*)
 8711111 DESCONOCIDO (CALDAS - COLOMBIA)

INFORMACIÓN COMPLEMENTARIA

¿, ¿Por qué medio de comunicación se enteró de la FET? (*)
 PRENSA

PROTECCIÓN DE DATOS

La Fundación Escuela Tecnológica de Neiva - "Jesús Oviedo Pérez" en los términos dispuestos por el artículo 33 del Decreto 1377 de 2013 queda autorizada de manera expresa e inequívoca para manejar y manejar toda su información, a fin de que usted le realice el contrato de manera directa, expresa, inequívoca e por escrito a la cuenta de correo electrónico dispuesta para tal efecto: (8) 871 2167

"Consiento y autorizo de manera expresa, expresa e inequívoca que mis datos personales sean tratados conforme a lo previsto en el presente documento y la POLÍTICA DE TRATAMIENTO DE DATOS de la Fundación Escuela Tecnológica de Neiva - "Jesús Oviedo Pérez"

Si usted no desea que sus datos personales sean utilizados para la Fundación Escuela Tecnológica de Neiva - "Jesús Oviedo Pérez" de acuerdo al Artículo Legal de Protección de Datos Personales y autoriza a Fundación Escuela Tecnológica de Neiva a tratar mis datos personales. SI

INFORMACIÓN DE VERIFICACIÓN

6111361 Digite los Caracteres que se ven en la Imagen: 8111262

[ENVIAR INFORMACION...](#)

- Al terminar de diligenciar toda la información, podrá darle clic en el botón que dice "ENVIAR FORMULARIO" lo cual le devolverá una ventana con el mensaje "SE ENVIÓ EL FORMULARIO CORRECTAMENTE" dar clic en SI para ir a la siguiente ventana.

Formulario Prescripción

Correo electrónico (*) prosa@fct.edu.co

Correo Electrónico Celular(*) prosa@fct.edu.co

¿, ¿Por qué medio de comunicación se enteró de la FET? (*)
 ASesor COMERCIAL

PROTECCIÓN DE DATOS

Se da cumplimiento a lo dispuesto en el artículo 33 del Decreto 1377 de 2013 queda autorizada de manera expresa e inequívoca para manejar y manejar toda su información, a fin de que usted le realice el contrato de manera directa, expresa, inequívoca e por escrito a la cuenta de correo electrónico dispuesta para tal efecto: (8) 871 2167

Si usted no desea que sus datos personales sean utilizados para la Fundación Escuela Tecnológica de Neiva - "Jesús Oviedo Pérez" de acuerdo al Artículo Legal de Protección de Datos Personales y autoriza a Fundación Escuela Tecnológica de Neiva a tratar mis datos personales. SI

INFORMACIÓN DE VERIFICACIÓN

8030207 Digite los Caracteres que se ven en la Imagen: 8030207

[ENVIAR INFORMACION...](#)

- En este punto podrá observar la constancia de prescripción, la cual puede imprimir para guardarla en la carpeta celugua que debe presentar con los documentos, y posteriormente dar clic en el botón "Generar Desprendible de Pago"

FET FUNDACIÓN ESCUELA
TECNOLOGICA DE NEIVA
JESUS OVIEDO PEREZ

Fundación Escuela
Tecnológica de Neiva
CONSTANCIA DE
PRE-INSCRIPCIÓN
UNIDAD DE ADMISIONES
Y REGISTRO ACADÉMICO

Tipo inscripción: Inscripción a Programa Académico de Pregrado
Programa académico: TÉCNICA PROFESIONAL EN MONITOREO AMBIENTAL
Preinscrita: **HERRERA MONTAÑO JESUS ANTONIO**
Documento: CC - 100624380
Correo Electrónico: jmonta@fet.edu.co
Teléfono de contacto: 3102346568
Fecha de preinscripción: 2016-11-21
Proceso de Admisión: 2017 - primer semestre

Cuanto Dinero Consignado	Valor Consignado	\$ 164.200
Fecha de consignación	Cantidad de consignación	

Documentos requeridos:

1. Certificado afiliación a EPS
2. Fotocopia Cédula al 150% por ambas caras
3. Fotocopia del Acta de Bachiller o certificado de estar cursando grado 11
4. Recibo de pago de PIV, Carnet y Seguro Estudiante
5. Resultado Pruebas Saber 11
6. Una fotografía 2x4 fondo azul

Por favor verifique su preinscripción
El presente NO es un documento oficial de la Universidad.

[Generar Desprendible de Pago](#) [Recargar página](#) [Registrar](#)

PRE-INSCRIPCIÓN: [Generar Desprendible de Pago](#) TÉCNICA PROFESIONAL EN MONITOREO AMBIENTAL
Inscripción: [Generar Desprendible de Pago](#)

6. Seguidamente arrojará una ventana con la opción de abrir o guardar el documento, este es generado en formato pdf

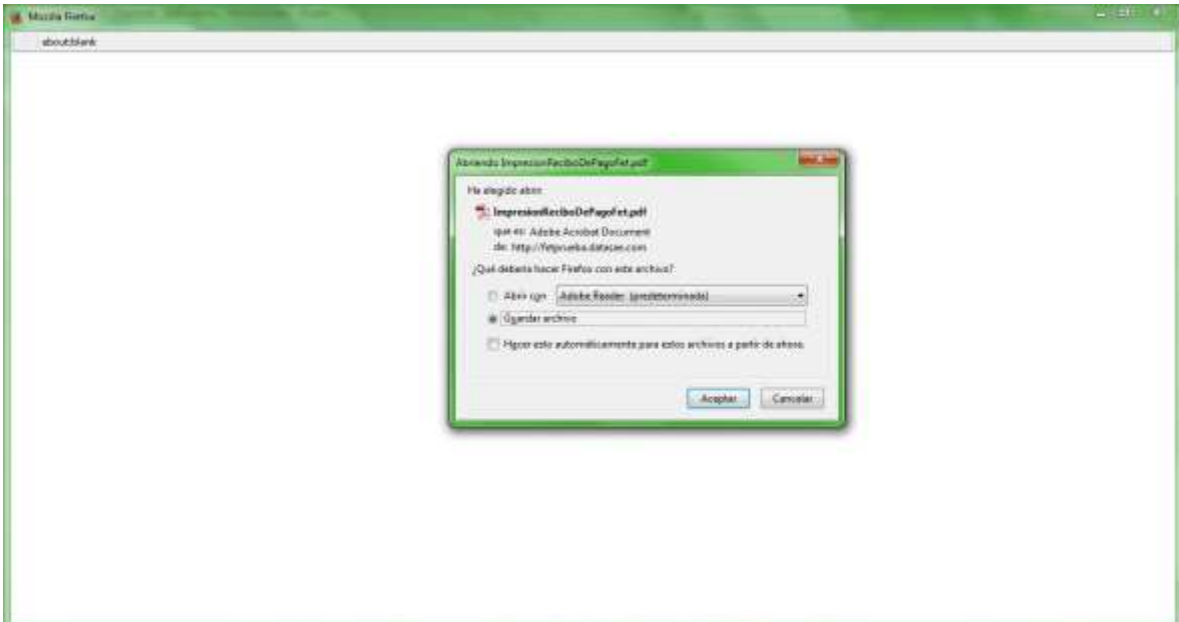

7. Para terminar, este es el documento que se debe generar con los datos correspondientes a lo diligenciado en el formulario de preinscripción, con el cual se debe dirigir a la sucursal de su preferencia del Banco relacionado en el desprendible y transcribir a un formato de consignación el recibo de pago, luego presentarlo en la oficina del Campus Universitario o en la oficina de atención al ciudadano en la Calle

6 Nro. 9-06 para que se realice la respectiva facturación y aprobación de la preinscripción en el sistema.

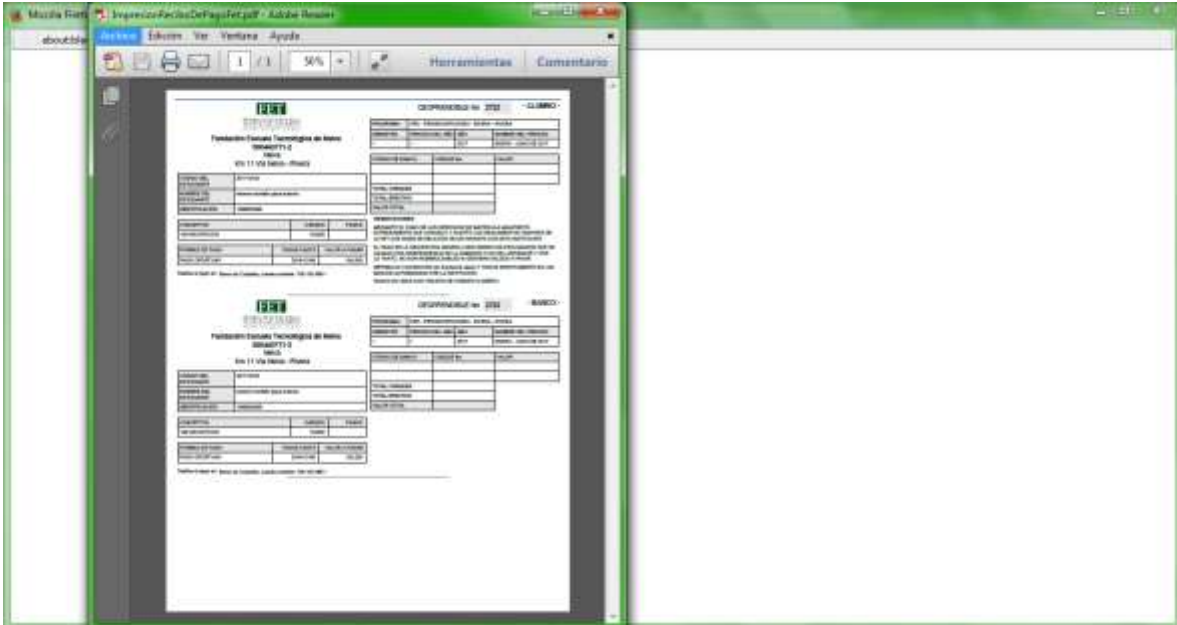

Tras este procedimiento y su aprobación en el sistema, deberá llegar un correo electrónico de parte de la Institución, indicando los documentos que debe presentar al momento de la entrevista que le será realizada con el Director(a) del programa académico a cursar, la cual será agendada vía telefónica.